

H01 Bilder aus Polen

29. August 1931



Wertstempel: Henryk Sienkiewicz in Buchdruck  
(polnischer Schriftsteller und Nobelpreisträger *Polish writer and Nobel Prize winner*)

Aufl.	Druckverm. (M.P.i.T. = Ministerium für Post- und Telegraphie) <i>Publisher's imprint (M.P.i.T. = PTT Ministry)</i>	Länge <i>Length</i> [mm]	Farbe d. Abbild. <i>View colour</i>	Auflage <i>total per card</i>	
1. H01	M. P. i T. (VIII-1931) 3.000.000. S. I.—2.	38,5-39,5	oliv <i>olive</i>	3.000.000	93.750
1a H02	M. P. i T. (VII-1931) 3.000.000. S. I.—28.				
Lineatur und Bildunterschrift: RTdr. Kartka Pocztowa: RTdr.					
2. H03	M. P. i T. (XI-1931) 6.400.000. S. I.—4.	37,5-38,5	oliv <i>olive</i>		
Lineatur und Bildunterschrift: Bdr. Kartka Pocztowa: Bdr.					
3 H04	M. P. i T. (XI-1931) 6.400.000. S. I.—4.	37,5-38,5	oliv <i>olive</i>	6.400.000	320.000
Lineatur und Bildunterschrift: RTdr. Kartka Pocztowa: Bdr.					
4 H05	M. P. i T. (XI-1931) 6.400.000. S. I.—19.	40,0-41,5	grün <i>green</i>		
Lineatur und Bildunterschrift: RTdr. Kartka Pocztowa: Bdr.					

Die Karten der ersten Auflage waren innerhalb von drei Monaten ausverkauft und es wurde daher schnell eine zweite Auflage gedruckt.

*The cards of the first printing were sold out within three months, so that a 2<sup>nd</sup> printing had to be done speedily.*

Karte	H01-1		H01-2		H01-3		H01-4		H01-5		Originaltext	Deutsch / English
	*	o	*	o	*	o	*	o	*	o		
001	<input type="checkbox"/>	<input type="checkbox"/>			<input type="checkbox"/>	<input type="checkbox"/>	<input type="checkbox"/>	<input type="checkbox"/>	<input type="checkbox"/>	<input type="checkbox"/>	LUBLIN Brama Krakowska    Porte de Kraków	Lublin, Das Krakauer Tor <i>Lublin, Cracow Gate</i>
002	<input type="checkbox"/>	<input type="checkbox"/>			<input type="checkbox"/>	<input type="checkbox"/>	<input type="checkbox"/>	<input type="checkbox"/>	<input type="checkbox"/>	<input type="checkbox"/>	PLOCK Widok na Katedrę i na Wisłę    Vue de la Cathédrale et la Vistule	Plock, Blick auf die Kathedrale und die Weichsel <i>Plock, Cathedral view</i>
003	<input type="checkbox"/>	<input type="checkbox"/>			<input type="checkbox"/>	<input type="checkbox"/>	<input type="checkbox"/>	<input type="checkbox"/>	<input type="checkbox"/>	<input type="checkbox"/>	OJCÓW Pieskowa Skala    Les rochers „Pieskowa Slaka“	Ojców, Die Felsen von Peskenstein <i>Pieskowa Slaka rocks, Ojców</i>
004	<input type="checkbox"/>	<input type="checkbox"/>									NOWOGRÓDEK Zamek w Mirze    La château à Mir	Nowogrodek, das Schloss in Mir <i>Mir castle</i>
					<input type="checkbox"/>	<input type="checkbox"/>	<input type="checkbox"/>	<input type="checkbox"/>	<input type="checkbox"/>	<input type="checkbox"/>	MIR Zamek    Le Château	Mir, Das Schloss <i>Mir castle</i>
005	<input type="checkbox"/>	<input type="checkbox"/>			<input type="checkbox"/>	<input type="checkbox"/>	<input type="checkbox"/>	<input type="checkbox"/>	<input type="checkbox"/>	<input type="checkbox"/>	LWÓW Kościół Dominikanów    L'église des Dominicains	Lemberg, Dominikanerkirche <i>Lwiv, Dominican church</i>
006	<input type="checkbox"/>	<input type="checkbox"/>			<input type="checkbox"/>	<input type="checkbox"/>	<input type="checkbox"/>	<input type="checkbox"/>	<input type="checkbox"/>	<input type="checkbox"/>	WILNO	Wilna, Die St. Anna-Kathedrale <i>Vilnius cathedral</i>
007	<input type="checkbox"/>	<input type="checkbox"/>			<input type="checkbox"/>	<input type="checkbox"/>	<input type="checkbox"/>	<input type="checkbox"/>	<input type="checkbox"/>	<input type="checkbox"/>	POZNAŃ Most Chrobrego Chrobry i Katedra    Le pont du roi et la Cathédrale	Posen, König Chrobrybrücke, Kathedrale <i>Poznan, King Chobry bridge, cathedral</i>
008	<input type="checkbox"/>	<input type="checkbox"/>			<input type="checkbox"/>	<input type="checkbox"/>	<input type="checkbox"/>	<input type="checkbox"/>	<input type="checkbox"/>	<input type="checkbox"/>	WILNO Kościoły św. Anny i Bernardynów    Les Eglises Ste Anne et des Bernardins	Wilna, Bernhardiner u. St. Anna Kirche <i>Vilnius, Bernardins and St Ann church</i>
009	<input type="checkbox"/>	<input type="checkbox"/>			<input type="checkbox"/>	<input type="checkbox"/>	<input type="checkbox"/>	<input type="checkbox"/>	<input type="checkbox"/>	<input type="checkbox"/>	TORUŃ Ratusz    L'Hôtel de Ville	Thorn, das Rathaus <i>Torun, town hall</i>
010	<input type="checkbox"/>	<input type="checkbox"/>									BORYSŁAW Widok ogólny    Vue générale	Borislau, Gesamtansicht <i>Boryslaw, general view</i>
					<input type="checkbox"/>	<input type="checkbox"/>	<input type="checkbox"/>	<input type="checkbox"/>	<input type="checkbox"/>	<input type="checkbox"/>	BORYSŁAW Kopalnie nafty    Puits de pétrole	Borislau, Erdölproduktion <i>Boryslaw, oil production</i>









Bild View	Ausgabetag Day of issue	Druckvermerk mit Höhe der Auflage Publisher's imprint with numbers printed	alle $\cup$ all $\cup$	Verkauft Sold	 Mi, FI
091	26.04.1977	P. P. T. i T. IV. 77. 1.000.000		1.001.500	701, 669
101	01.12.1979	P. P. T. i T. XII. 79. 2.000.000		2.076.500	775, 743
2	2.Aufl. <input type="checkbox"/> <input type="checkbox"/>	P. P. T. i T. I. 80. 2.000.000		2.101.000	
3	3.Aufl. <input type="checkbox"/> <input type="checkbox"/>	P. P. T. i T. II. 80. 1.000.000		1.000.000	
4	4.Aufl. <input type="checkbox"/> <input type="checkbox"/>	P. P. T. i T. IV. 80. 2.000.000		2.068.000	
5	5.Aufl. <input type="checkbox"/> <input type="checkbox"/>	P. P. T. i T. VIII. 80. 1.500.000		1.551.000	
111	23.06.1981	P. P. T. i T. VI. 81. 1.000.000 Proj. M. Piekarski		1.031.000	816, 786
121	20.07.1981	P. P. T. i T. VII. 81. 500.000 proj. A. Heidrich		522.000	818, 788
131	20.07.1981	P. P. T. i T. VII. 81. 500.000 proj. A. Heidrich		524.000	819, 789
141	25.11.1983	P. P. T. i T. XI. 83. 200.000 proj. A. HEIDRICH		213.000	885, 853
151	25.11.1983	P. P. T. i T. XI. 83. 200.000 proj. A. HEIDRICH		214.000	886, 854
161	06.02.1985	PPTiT – III. 1985 r. nakład 500.000 proj. A. HEIDRICH		521.000	929, 897
171	19.06.1986	PPTiT – V 1986 r. nakład 500.000 proj. A. Heidrich		518.000	960, 927

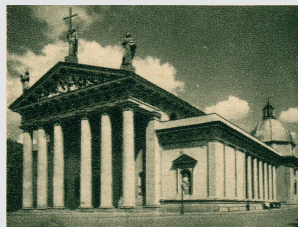
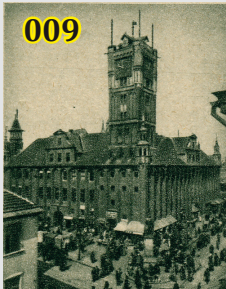
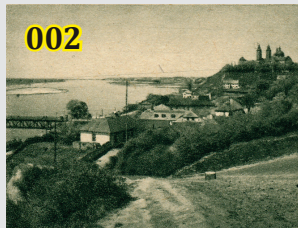
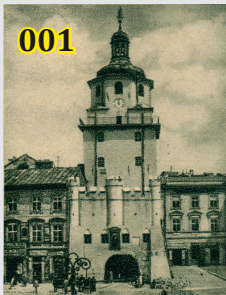

Karte	<sup>H39-</sup> * ○	Wertstempel Abbildung	Indicium View	Auflage Printed
1413	<input type="checkbox"/> <input type="checkbox"/>	Bär <i>Bear</i>	Hirsch, Marderhund, Wolf <i>Deer, racoon dog, wolf</i>	25.000
1414	<input type="checkbox"/> <input type="checkbox"/>	Luchs <i>Lynx</i>	Elch, Käuzchen <i>Moose, little owl</i>	25.000
1415	<input type="checkbox"/> <input type="checkbox"/>	Weißer Löwe <i>White lion</i>	Wasserbock, Zebra, weißer Löwe <i>Waterbuck, zebra, white lion</i>	25.000
1416	<input type="checkbox"/> <input type="checkbox"/>	Falscher Clownsfisch (Anemonenfisch) <i>Anemone clown fish</i>	Qualle, Pinzettfisch, Rochen <i>Jelly fish, butterflyfish, rye</i>	25.000

<sup>H41</sup> Schmalspurbahnen in Polen  
Koleje waskotorowe w Polsce

2012 bis 2015

Karte	<sup>H41-</sup> * ○	Wertstempel Indicium	Abbildung View	Auflage Printed
1201	<input type="checkbox"/> <input type="checkbox"/>	Lokomotive PX 29		34.000
1202	<input type="checkbox"/> <input type="checkbox"/>	Lokomotive CK 22		34.000

1303	<input type="checkbox"/> <input type="checkbox"/>	Parowóz „Belgijka“ (rok prod. 1935)	Lokomotive Tx26-355 aus 1926	20.000
1304	<input type="checkbox"/> <input type="checkbox"/>	Lokomotywa parowa Las 49 nr 3343 (rok prod. 1954)	Lokomotywa spalinowa WIs 180 nr 36 (rok prod. 1969-72)	20.000
1305	<input type="checkbox"/> <input type="checkbox"/>	Lokomotywa parowa Px48 (rok prod. 1950)		20.000
1306	<input type="checkbox"/> <input type="checkbox"/>	Parowóz Las 1884 (rok prod. 1956)		20.000

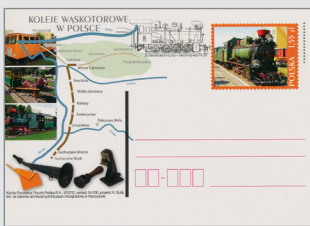
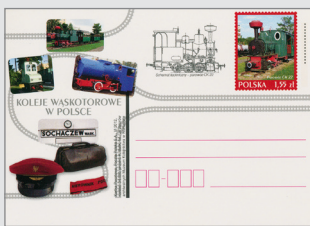